

Dachausbau mit Gaube & Wellnessbad in Weißensee

Was passiert, wenn aus einem alten Dach ein neuer Lieblingsraum wird?

Architektur, Planung und schlüsselfertige Ausführung:
Zimmerei Hauser

Die größten Veränderungen:

- Eingabeplanung
- Schleppgaube für mehr Licht und Raumhöhe
- Maßangefertigte Schreinerarbeiten
- Fußbodenheizung
- Badplanung inkl. Fliesengestaltung in 3D

Grundriss

PLANUNG

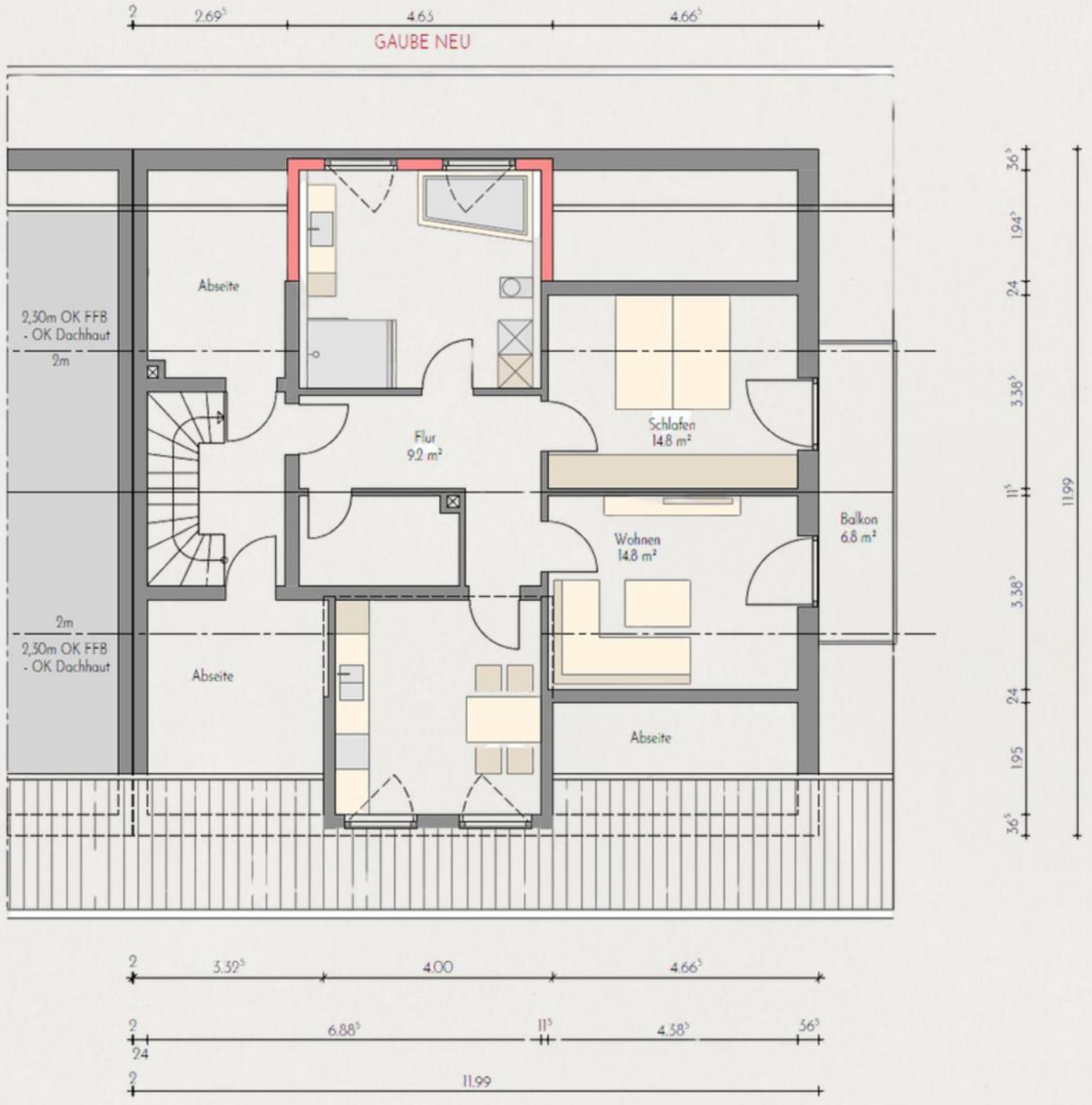



ANSICHT WESTEN



ANSICHT SÜDEN



ANSICHT OSTEN

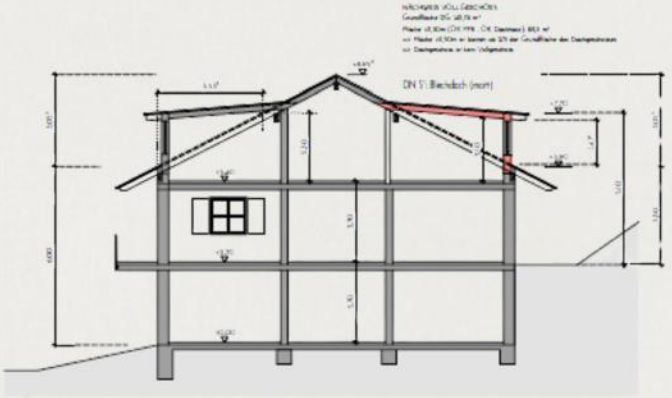

SYSTEMSCHNITT

Ansichten



Vorher



Bad mit Aussicht...

Ein bestehendes Einfamilienhaus in Weißensee wurde gezielt umgebaut, um mehr Licht, mehr Platz und mehr Komfort im Alltag zu schaffen. Das Ergebnis: ein Bad mit Aussicht, ein stilvoller Rückzugsort unter dem Dach und ein Wohnwert, der sich nicht nur sehen, sondern auch spüren lässt.



3D-Visualisierung


Nachher
MEISTERMODERNISIERER



3D-Visualisierung

Nachher



3D-Visualisierung



Mehr Komfort und Tageslicht....

Die Entscheidung fiel aus einem einfachen Wunsch heraus: Das Dachgeschoss sollte nicht länger eine ungenutzte Reserve sein, sondern ein komfortabler, lichtdurchfluteter Raum zum Wohlfühlen. Der Fokus lag auf dem Badezimmer, das mehr Licht und Funktion benötigte - mit klaren Vorstellungen für die Ausstattung.



Vorher

Nachher





3D-Visualisierung




Shower Gel
Body Lotion
Bubble Bath







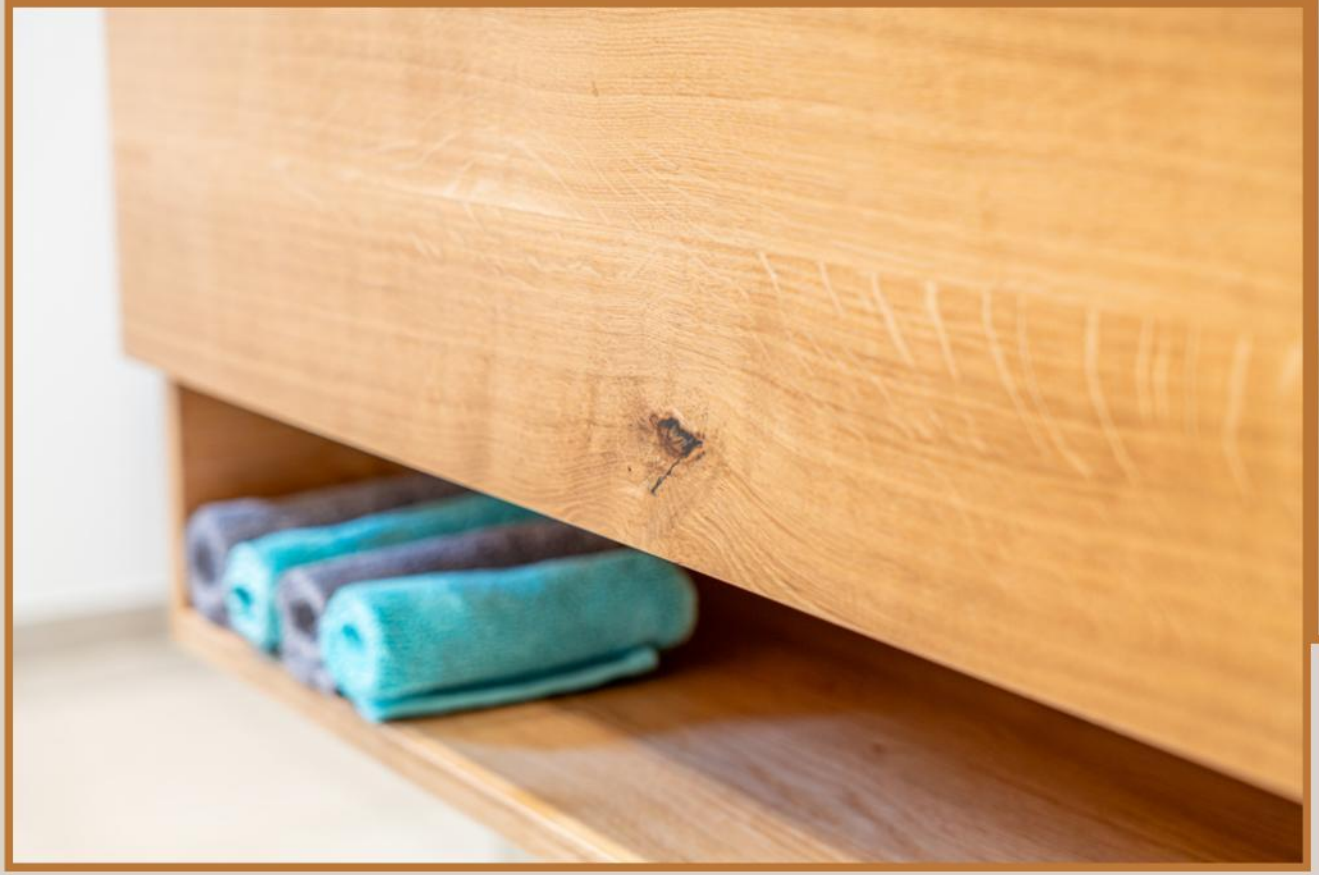



Möbel nach MaB...

Ein Hochschrank mit Tip-On-Tür und fünf Regalflächen sowie ein Waschtischunterschrank mit durchgehender Front in mattem Echtholzfurnier vereinen Stauraum und Stil.







Mehr Raum, mehr Licht, mehr Wohnwert

- Schleppgaube mit Elementfertigung: Präzise im Werk vorgefertigt für eine schnelle, saubere Montage - mit zwei großen 3-fach-verglasten Fenstern für maximale Helligkeit und Energieeffizienz.
- Elektrische Raffstores: Sonnenschutz auf Knopfdruck für modernen Wohnkomfort.
- Neues Raumkonzept im Bad: Optimierte Aufteilung, hochwertige Großformatfliesen und maßgefertigte Schreinerarbeiten aus matt lackiertem Echtholzfurnier.
- Harmonisches Design: Fensterbänke und Möbel in abgestimmtem Holz für ein ruhiges Gesamtbild.
- Technische Aufwertung: Fußbodenheizung, neue Sanitärinstallation und reaktivierte Solaranlage für nachhaltigen Komfort.
- Saubere Umsetzung: Staubschutzwand im Flur - damit Wohnen und Umbau gleichzeitig möglich waren.

"Danke, dass Ihr Euren Wohn(t)raum mit uns verwirklicht habt"





Hauser
HÄUSER

#Team Hauser




FLORIAN
KATHRIN
DAGMAR
MICHAELA
ALEXANDRA
DANIELA
MICHAELA
RAMONA
HANS
WINFRIED
DANIEL
DANIEL
SEBASTIAN
FLORIAN
VLADI
JOSEF
MARTIN
ROBERT
ERWIN
MARCUS
ANDREAS
JOSEF
MICHAEL
MARKUS
PHILIPP
MARIUS
FLORIAN
STEFAN
NIKLAS
MATTHIAS
NICLAS
SIMON
KEVIN
ROBERT
JÜRGEN
KLEMENT
TOBIAS
KEVIN
STEFAN
MARIUS
KILIAN
SIMON
ARTHUR
PATRICK



MEISTERMODERNISIERER

Zuhause bleibt am schönsten.



MEISTERMODERNISIERER
Zuhause bleibt am schönsten.

Alle wahrgewordenen
Wohn(t)räume unter
www.hauser.haus

Zimmerei Hauser GmbH & Co.KG

+49 (0) 8362 93960

Wiedemen 158
87659 Hopferau

info@hauser.haus