

Anbau und Dachgeschossausbau mit Gaube in Füssen

Dachgeschossausbau mit Dachgaube

Planung &
schlüsselfertige Ausführung:
Zimmerei Hauser GmbH & Co. KG

Maßnahmen:

- ✓ Grundrissplanung, Visualisierung in 3D
- ✓ Dachsanierung und Wärmedämmung und PV-Anlage
- ✓ Dachbodenausbau mit Dachgaube und Dachfenstern
- ✓ Innenausbau
- ✓ Badplanung inkl. Fliesenauswahl in 3D
- ✓ Modernes Badezimmer mit Einbausauna



Vorher

Der Wunsch der Baufamilie war es, im bisher ungenutzten Dachgeschoss des Reiheneckhauses einen Rückzugsort für die Eltern zu schaffen.
Die Lösung: **Der Ausbau des ungenutzten Dachgeschosses mit zusätzlicher Dachgaube.**


Nachher







Vorher



Die Gestaltung des Dachgeschosses besticht durch eine stilvolle Kombination aus Eichenholz und modernen schwarzen Elementen.

Nachher



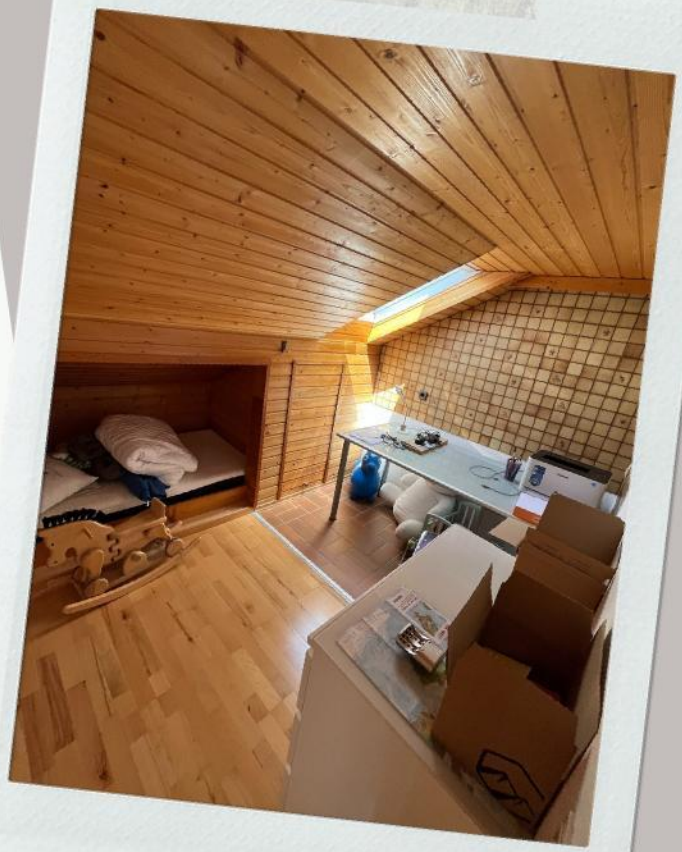

Vorher

Nachher

Das moderne und exklusive Badezimmer fällt durch Design und Funktionalität besonders auf. Das Highlight des Badezimmers ist die Einbausauna. Hier lässt es sich wunderbar erholen.
Eine Wohlfühloase ist entstanden!







3D-Visualisierung



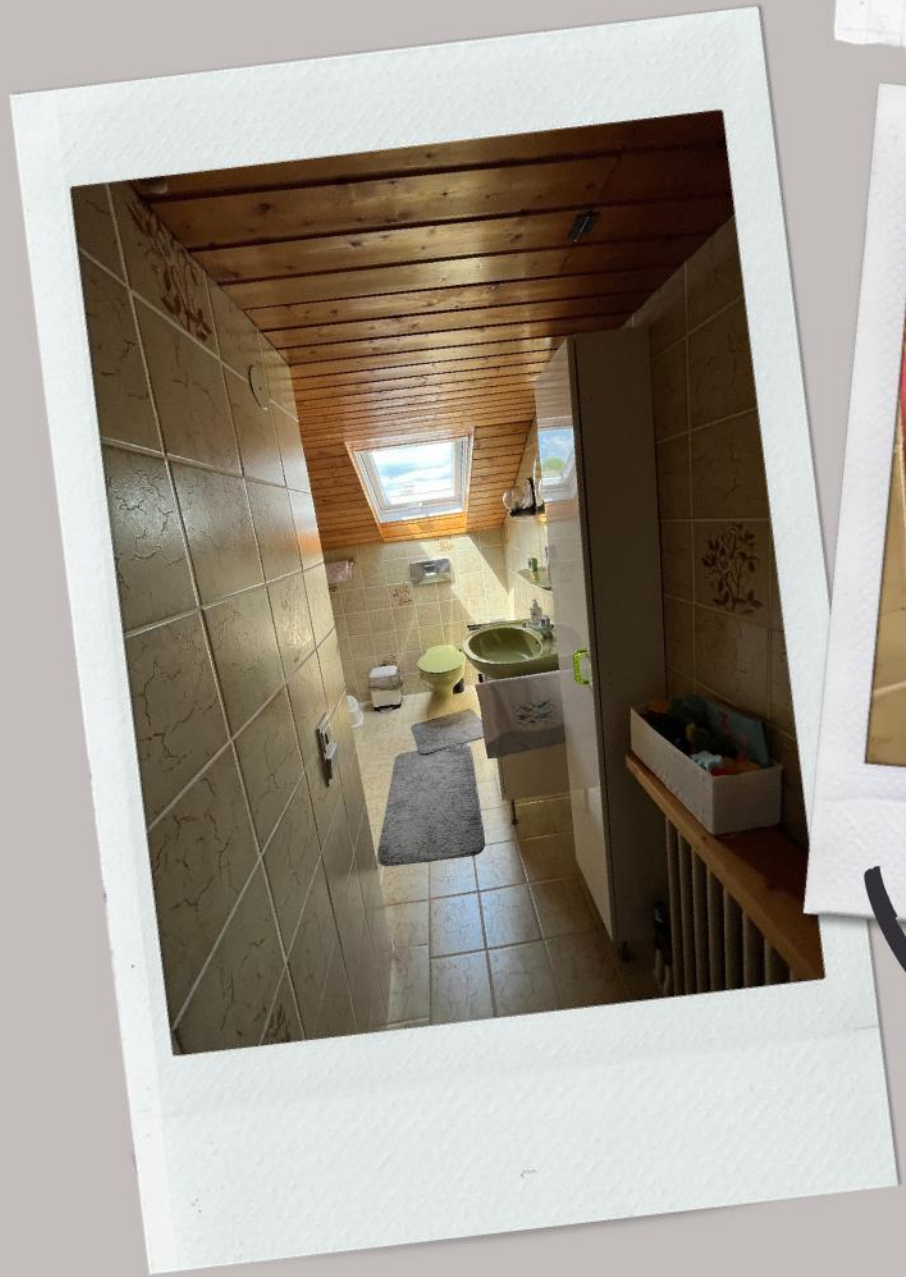



Vorher


Nachher

Die neue Dachgaube schafft zusätzlichen Platz im Dachgeschoss, welches nun durch seine offene und großzügige Atmosphäre glänzt.
Aus einem (Wohn-)traum wurde Wirklichkeit!



Vorher

Nachher



Vorher




Nachher

#Team Hauser


FLORIAN
KATHRIN
DAGMAR
MICHAELA
ALEXANDRA
RAMONA
DANIELA
HANS
WINFRIED
DANIEL
DANIEL
VLADI
JOSEF
MARTIN
ROBERT
MARCUS
ANDREAS
JOSEF
MICHAEL
MARKUS
PHILIPP
MARIUS
FLORIAN
NIKLAS
MATTHIAS
KEVIN
NICLAS
KLEMENT
SIMON
TOBIAS
SEBASTIAN
KEVIN
STEFAN
MARIUS
ARTHUR
TATJANA
LION
SEBASTIAN
ROLAND
KILIAN
SIMON



"Danke, das ihr euren Wohn(t)raum mit uns verwirklicht habt"



Hauser
HÄUSER



MEISTERMODERNISIERER

Alle wahrgewordenen
Wohn(t)räume unter
www.hauser.haus

Zimmerei Hauser GmbH & Co.KG

+49 (0) 8362 93960

Wiedemen 158
87659 Hopferau

info@hauser.haus